TECHNISCHE DATEN

- **Referenz EAC 704VP : 51856**
- 4-teilige Drehtrommel Ø 805, die 4 Siebe benötigt, Abmessungen (990 x 2550)
- Motor mit Ansaugsystem : Trommel : 3 kW
- Trommelstärke : 2,2 kW
- Nettogewicht Maschine : 1370 Kg
- Option : Steuerung durch Automat

Arbeitsweise

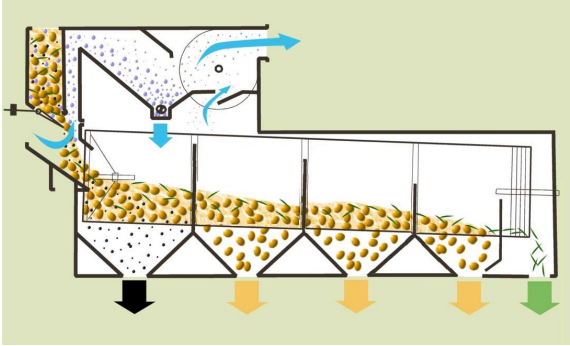

ZUBEHÖR

Bei uns anfragen

ABMESSUNGEN

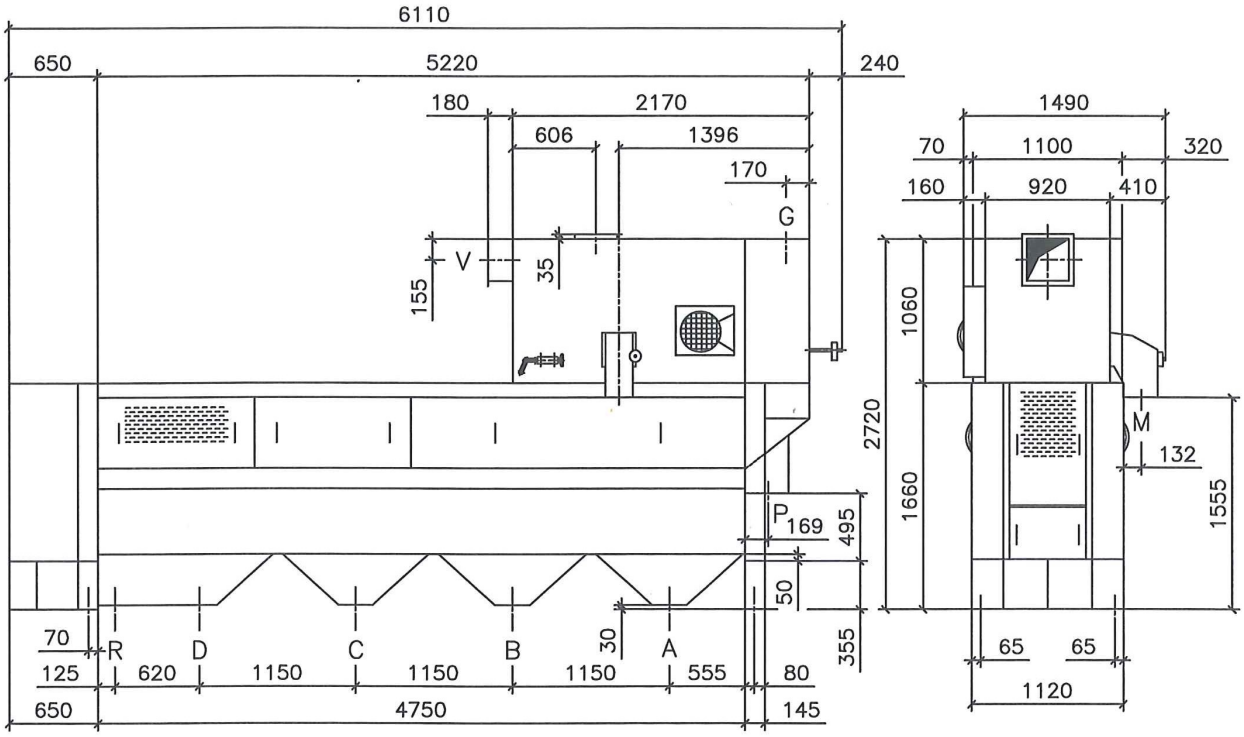

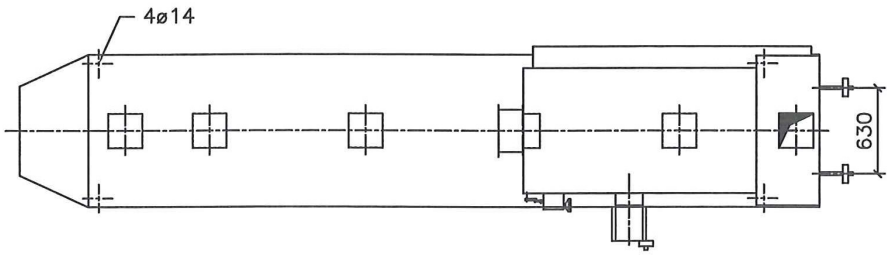

EINLÄUFE UND AUSLÄUFE

M : 200 x 200
A - B - C - D - G - P - R : 250 x 250
V : 310 x 310

Im interesse unserer ständigen Produktenwicklung behalten wir uns das Recht vor, Änderungen ohne vorherige Ankündigung der in dieser Dokumentation genannten Merkmale vorzunehmen